

Vista Frontal

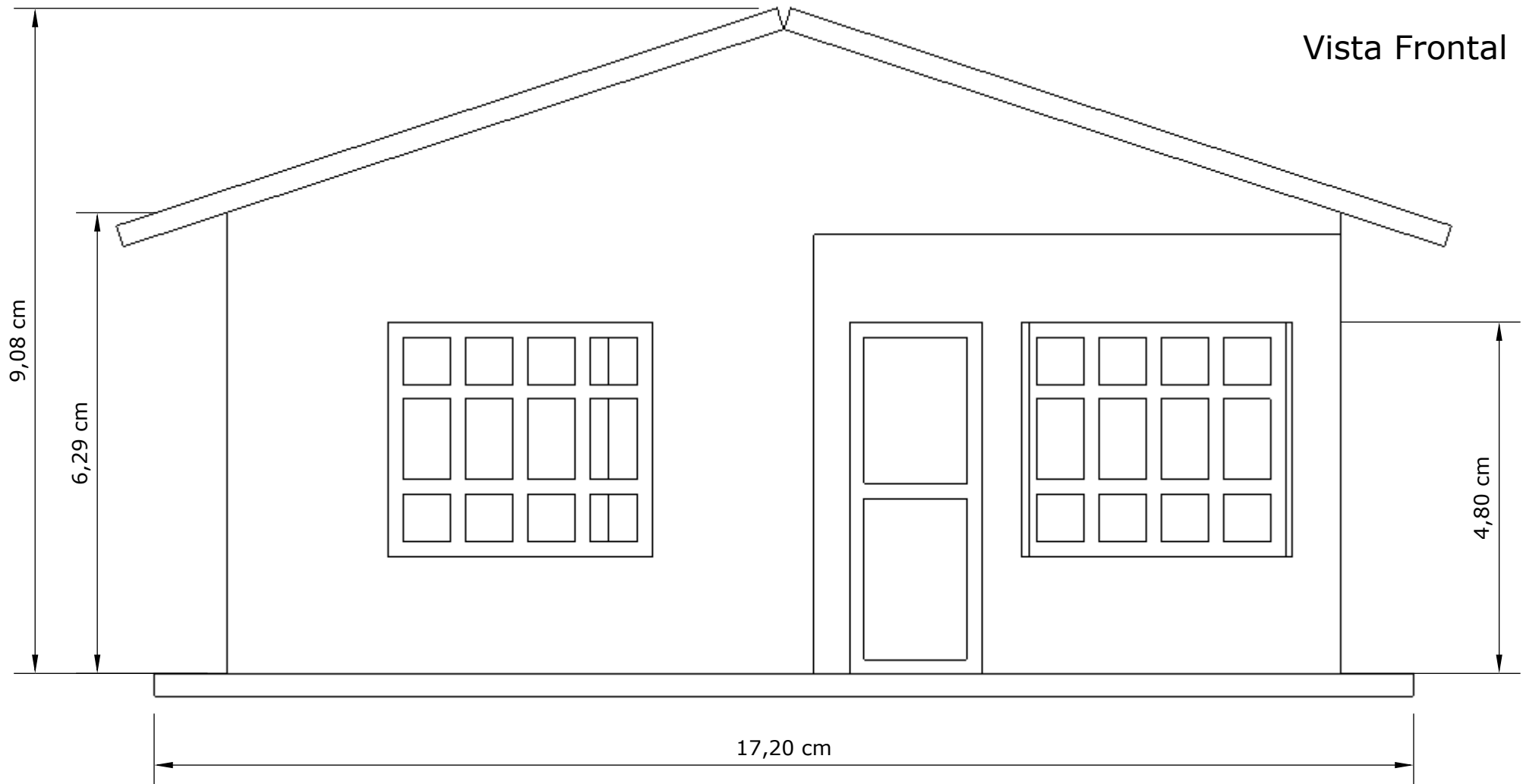

Produto: Casa Popular 1 Térrea 1:43

Versão 31-10-15

Pág 02 de 9

Vista Lateral
Esquerda

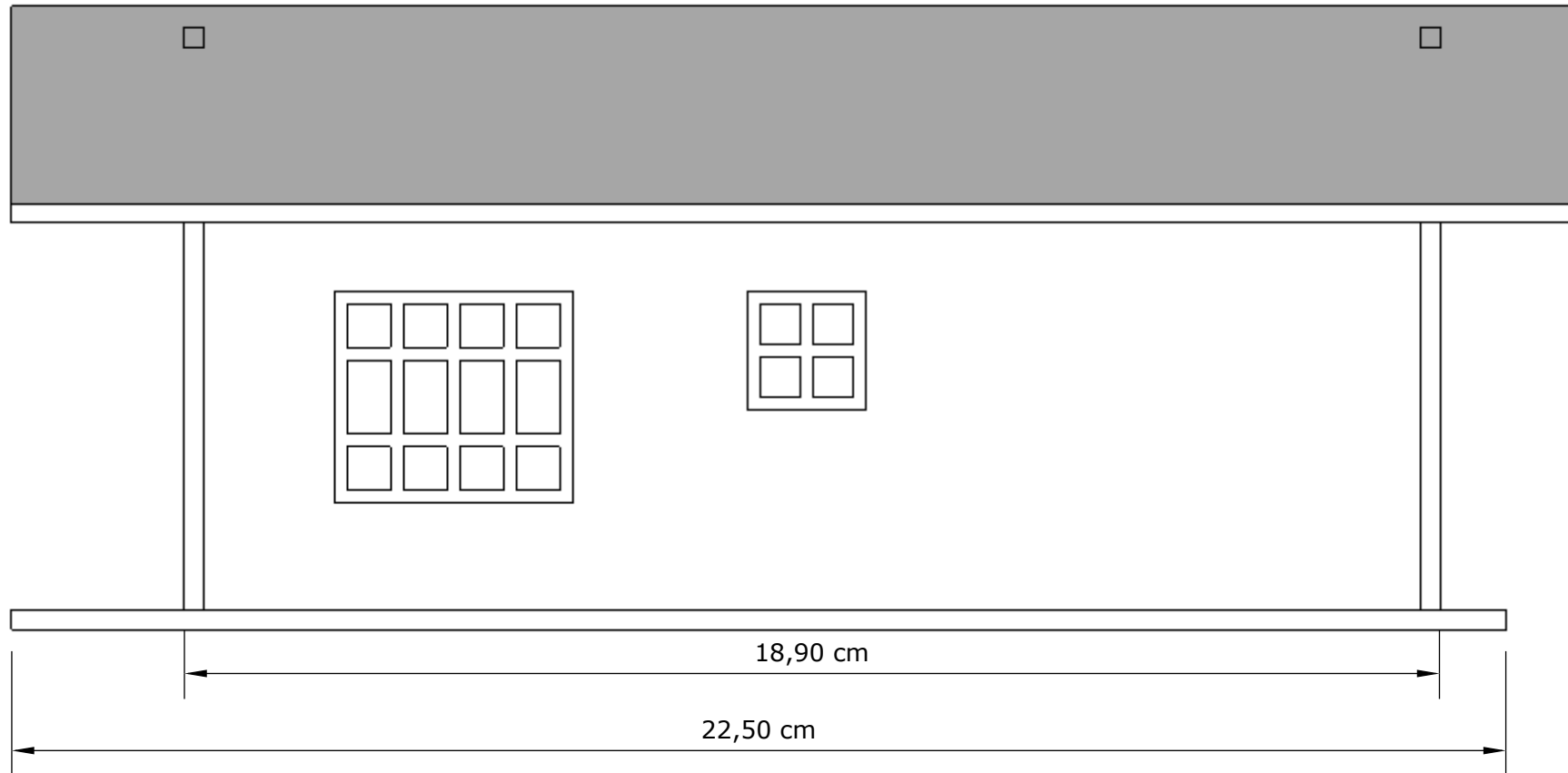

Produto: Casa Popular 1 Térrea 1:43

Versão 31-10-15

Pág 03 de 9

Passo 1

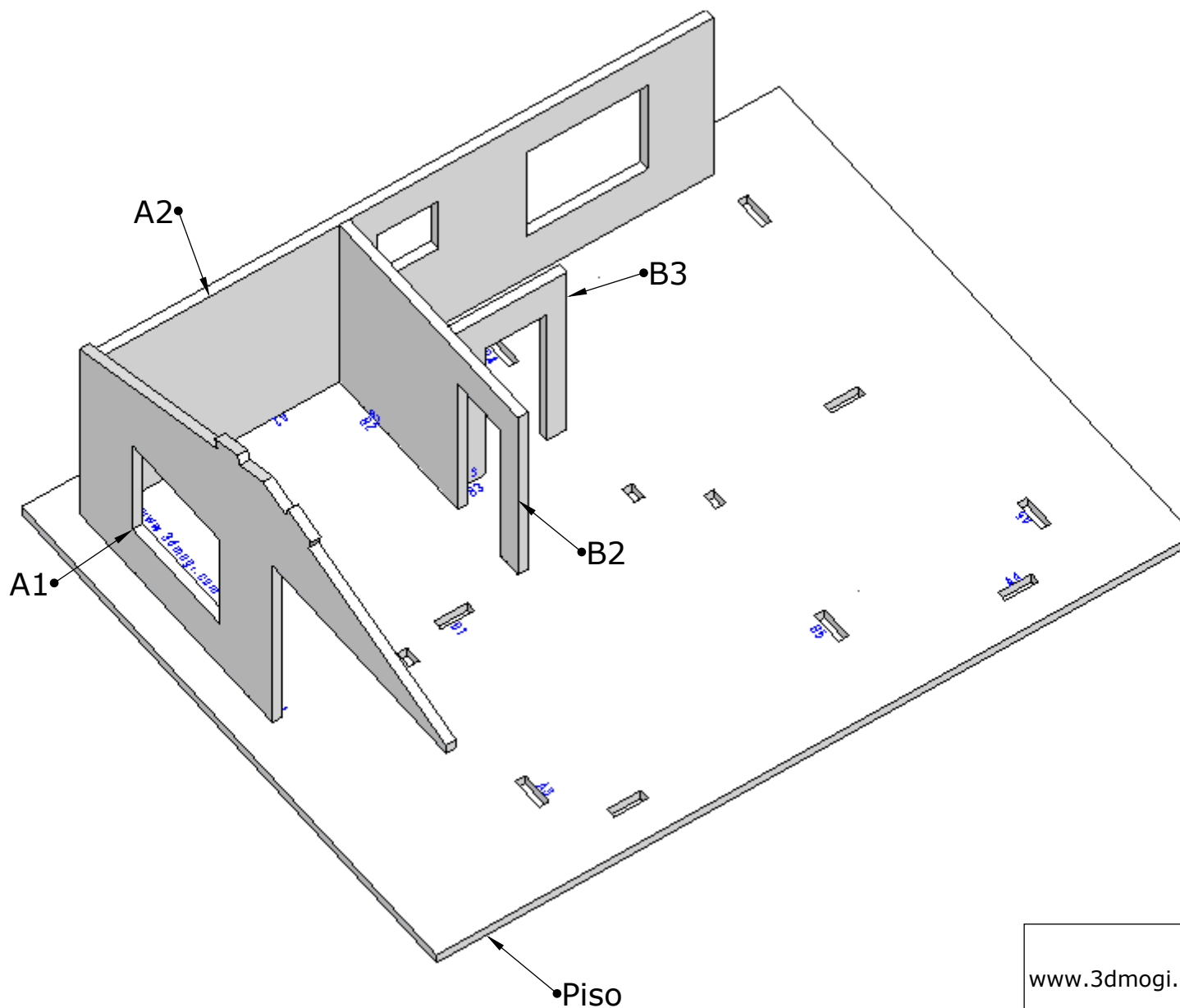

1) Sempre cole duas paredes ao mesmo tempo, isto facilita o alinhamento.

2) Passe cola para madeira tanto na base das peças quanto nas laterais que encostarão em outras peças.

3) Segure as duas peças no momento da colagem, não as solte até que estejam firmes.

www.3dmogi.com.br

3dmogi@gmail.com



Produto: Casa Popular 1 Térrea 1:43

Versão 31-10-15

Pág 04 de 9

Passo 2

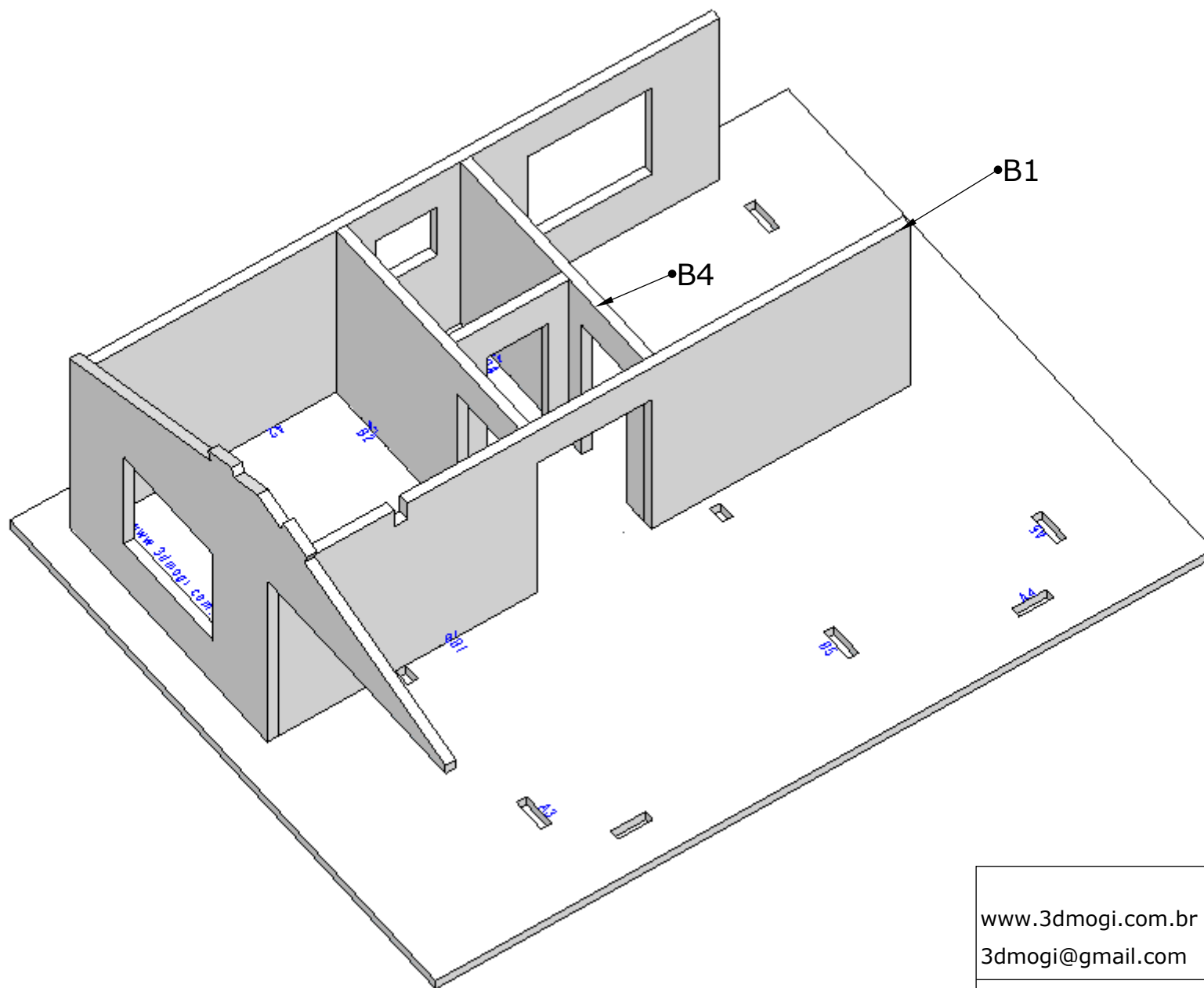

www.3dmogi.com.br

3dmogi@gmail.com



Produto: Casa Popular 1 Térrea 1:43

Versão 31-10-15

Pág 05 de 9

Passo 3

Sugestão da sequência de colagem

- 1) A5
- 2) B5 e A4
- 3) A3 (por último)

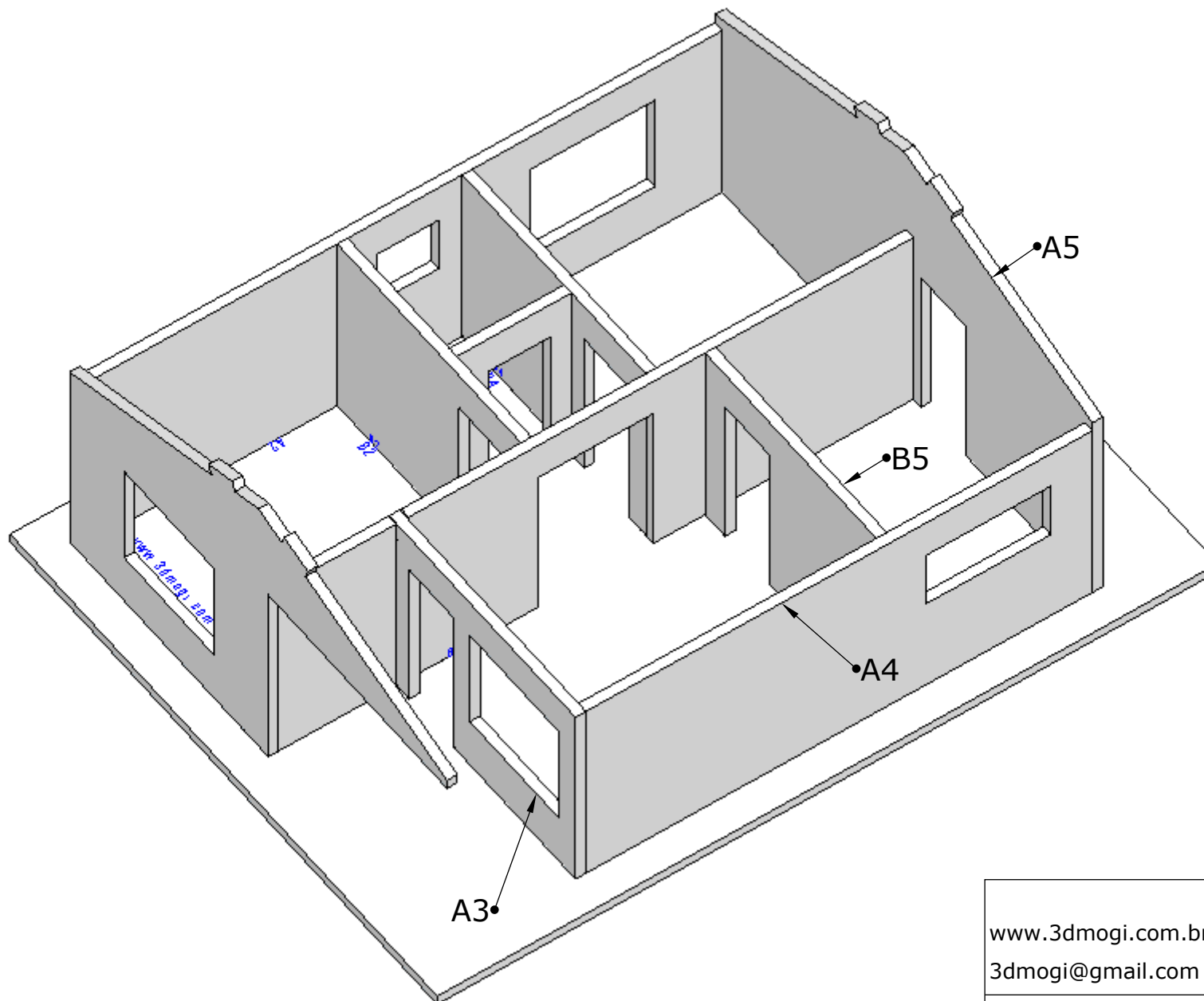

www.3dmogi.com.br

3dmogi@gmail.com



Produto: Casa Popular 1 Térrea 1:43

Versão 31-10-15

Pág 06 de 9

Passo 4

**Não cole a laje,
apenas encaixe-a.**

**Furações para
instalação de
lâmpadas LED**

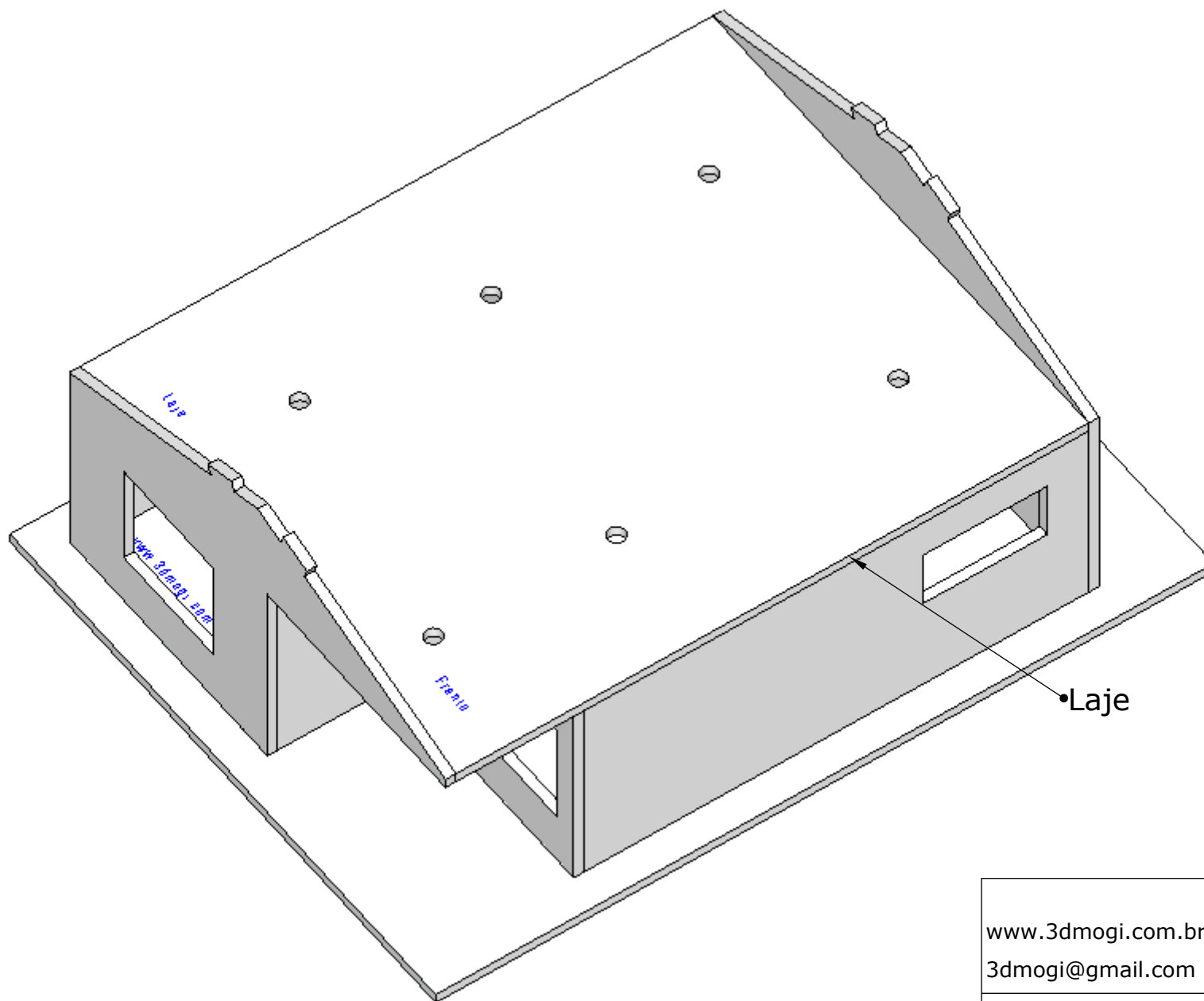

www.3dmogi.com.br

3dmogi@gmail.com



Produto: Casa Popular 1 Térrea 1:43

Versão 31-10-15

Pág 07 de 9

Passo 5

Apenas encaixe os telhados, normalmente não se usa cola aqui.

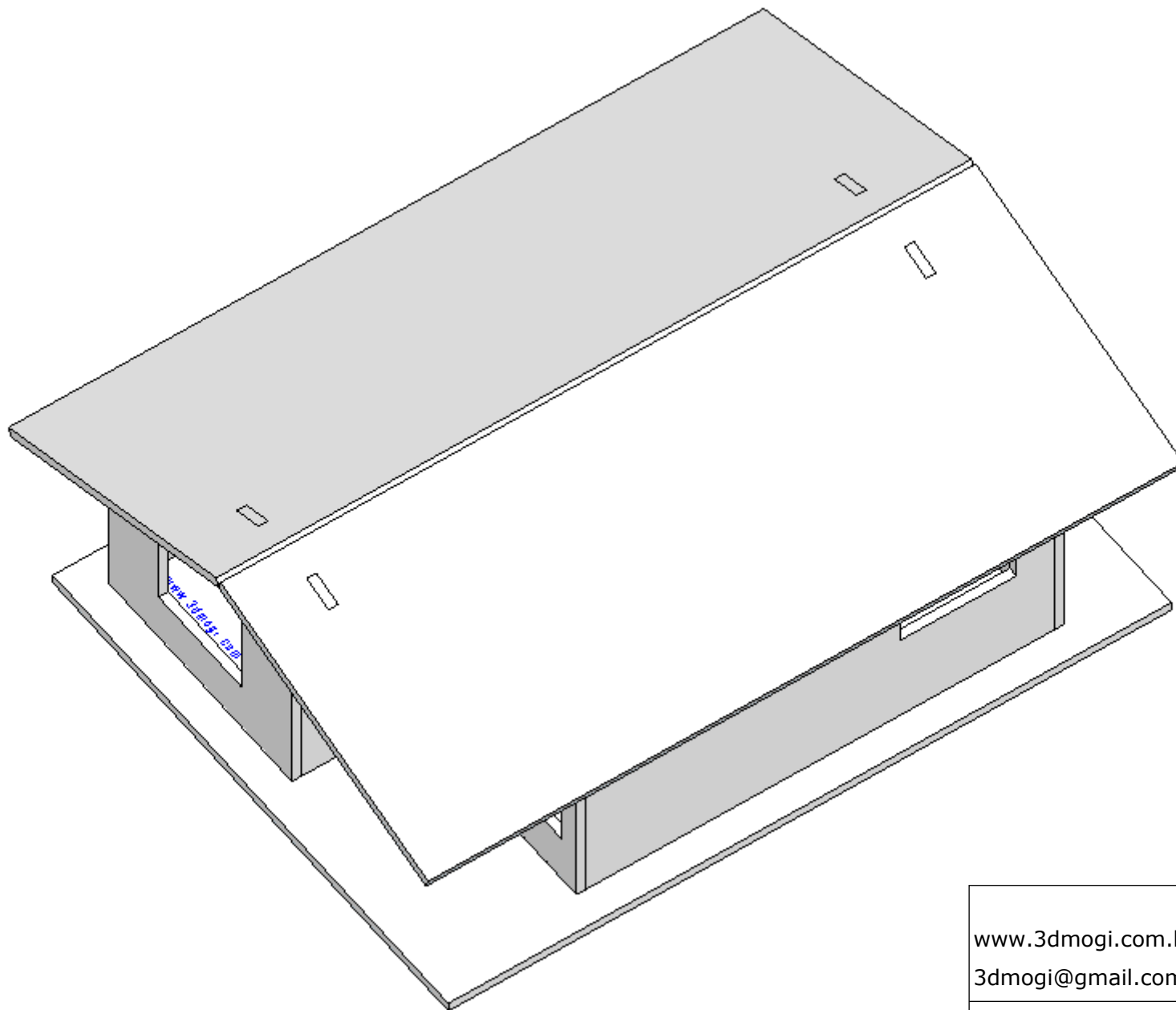

www.3dmogi.com.br

3dmogi@gmail.com



Produto: Casa Popular 1 Térrea 1:43

Versão 31-10-15

Pág 08 de 9

Passo 6

**Cole as janelas.
Na porta poderá ser
usada fita crepe como
dobradiça.**

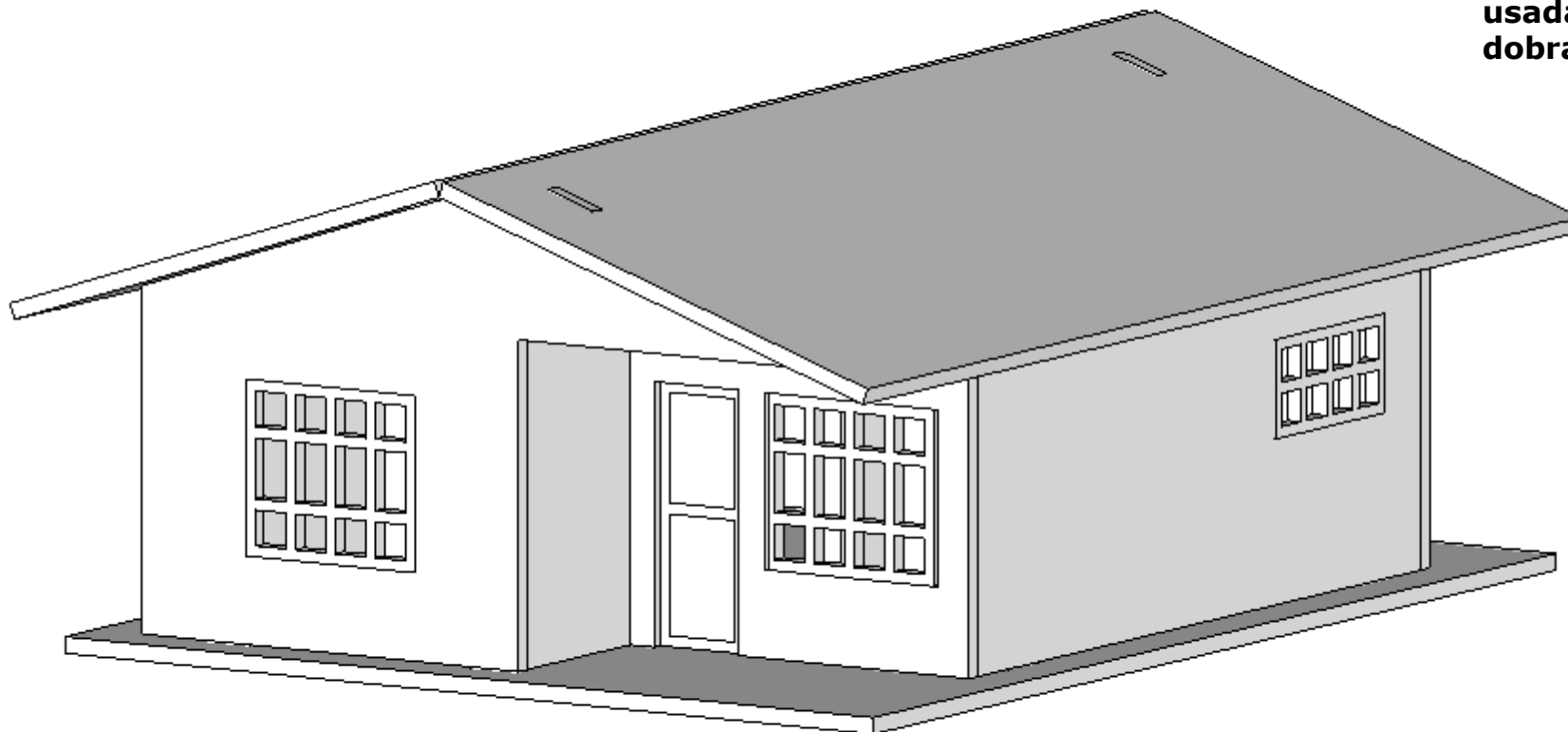

www.3dmogi.com.br

3dmogi@gmail.com



Produto: Casa Popular 1 Térrea 1:43

Versão 31-10-15

Pág 9 de 9